

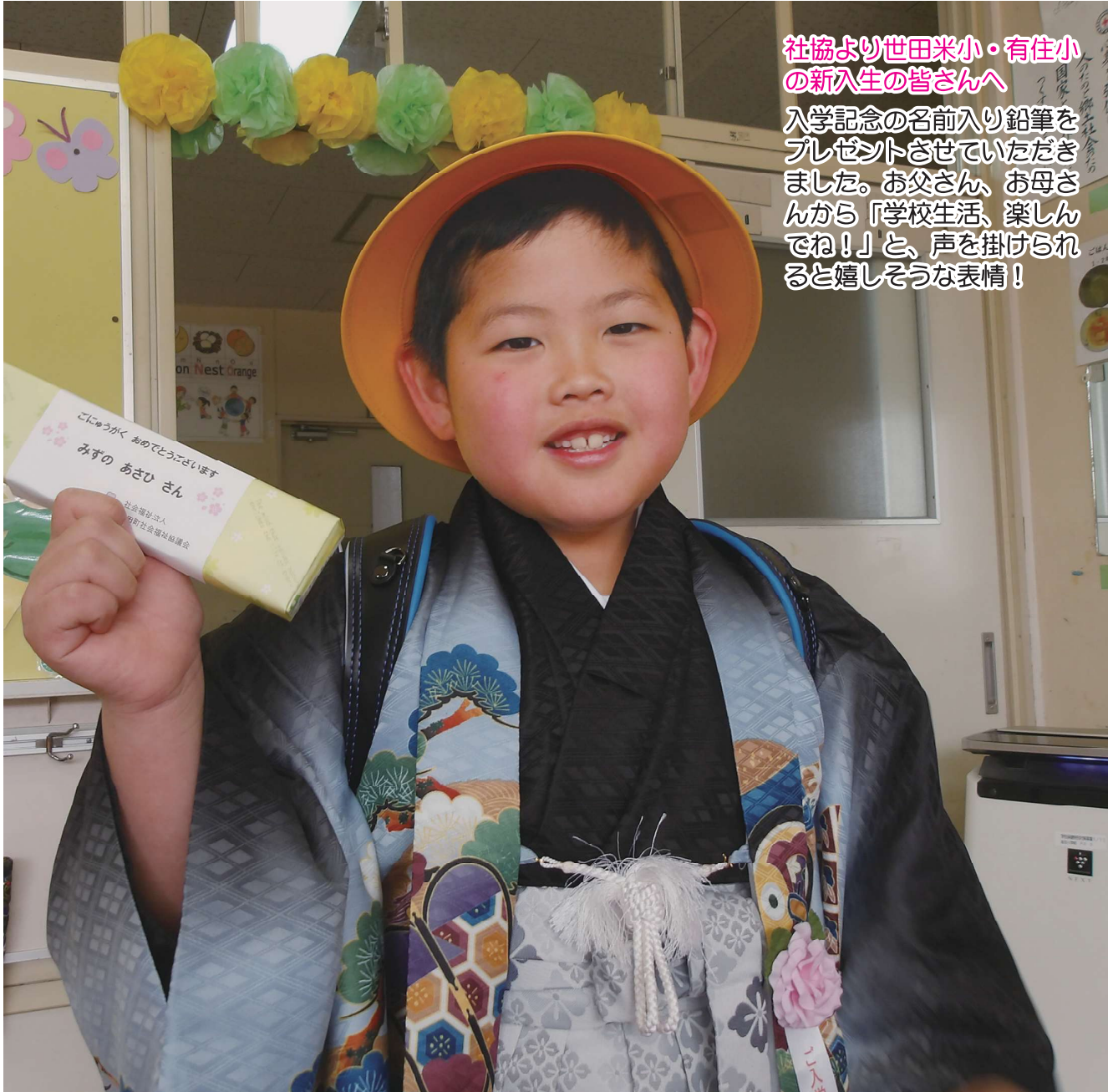

ふくしだより



社協より世田米小・有住小
の新入生の皆さんへ

入学記念の名前入り鉛筆を
プレゼントさせていただきました。お父さん、お母さん
から「学校生活、楽しんでね!」と、声を掛けられると嬉しそうな表情!

社会福祉法人 住田町社会福祉協議会

岩手県気仙郡住田町世田米字川向96-5
TEL 0192-46-2300 FAX 0192-46-2321

おらほの事業所

- ◆ 居宅介護支援事業所
- ◆ 訪問介護事業所
- ◆ 訪問入浴介護事業所
- ◆ アンルス通所介護事業所
- ◆ とだてリハ
- ◆ グループホームかっこう

- | | |
|--------------|------------------|
| 世田米字川向 96-5 | TEL 0192-46-2300 |
| 世田米字川向 96-5 | TEL 0192-47-3357 |
| 上有住字和田野 12-5 | TEL 0192-48-3300 |
| 上有住字和田野 12-5 | TEL 0192-48-3300 |
| 下有住字十文字 89-2 | TEL 0192-47-3104 |
| 下有住字十文字 89-2 | TEL 0192-47-3103 |

QRコードからホームページとFacebookにアクセスできます!



ホームページ



Facebook

令和7年度 社会福祉協議会 事業方針

I 基本方針

令和6年度は、中期経営計画と第3期地域福祉活動計画の策定に取り組んできました。この計画に基づき、本町の地域福祉を推進する中核的な団体としての自覚を持ち、地域住民及び地域組織・関係者との協働により、経営の安定化と地域福祉事業の取組みを進めてまいります。

地域福祉事業につきましては、地域福祉活動の中心となる総合相談事業の効率的な実施のため、各地区に相談員を配置し、小さな拠点事業との連携を強めながら、地域課題解決に継続して取り組んでまいります。昨年、町と災害ボランティアセンターの設置・運営等に関する協定を締結しており、今後本町において大きな災害が起きた時に備え、その準備と訓練に継続的に取り組んでまいります。

介護保険事業においては、新型コロナウイルス感染症の感染拡大により、通所介護事業所でお休みをいただくなど、皆さまにはご迷惑、ご心配をおかけしました。高齢者の方々を支援する事業所である自覚を持ち、できる限り感染症を持ち込まない、広げない対策を進めると共に、サービスが滞らないよう臨機応変に対応してまいります。

住田町及び当法人の現在の状況や、社会福祉に関する今後の動向を見据え、必要とする地域福祉事業や介護保険事業に取り組み、基本理念である「ずっと住みたい町で 共に支え合い 安心していきいきと暮らせる福祉のまちづくり」を目指し、事業を推進します。

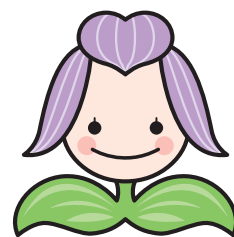

地域福祉事業 について

- 総合相談窓口を充実させます。困ったときにすぐ相談できる体制づくりや、各地区担当の相談員が地域に出向き、支援を行います。
- 地域の見守り体制の強化、災害時の安否確認方法の普及を図るため、地域の皆様と協力して防災福祉マップを作成します。

介護保険事業 について

- 介護保険事業では、意欲的な日常生活を送れるように支援します。
- 必要な在宅支援サービスが継続して提供出来るよう、体制を整えてまいります。

法人運営の 基盤整備

- ふくしだよりやホームページの他、Facebookを活用するなど情報発信の幅を広げ、広い世代に社会福祉についての興味を持ってもらえるよう働きかけます。
- 役員による企画委員会や職員による研修、業務改善等の各委員会活動を積極的に行い、法人としてのスキルアップを図ります。

ずっと住みたい町で 共に支え合い
安心していきいきと暮らせる 福祉のまちづくり

社会福祉法人 住田町社会福祉協議会

住田町社会福祉協議会事業体系

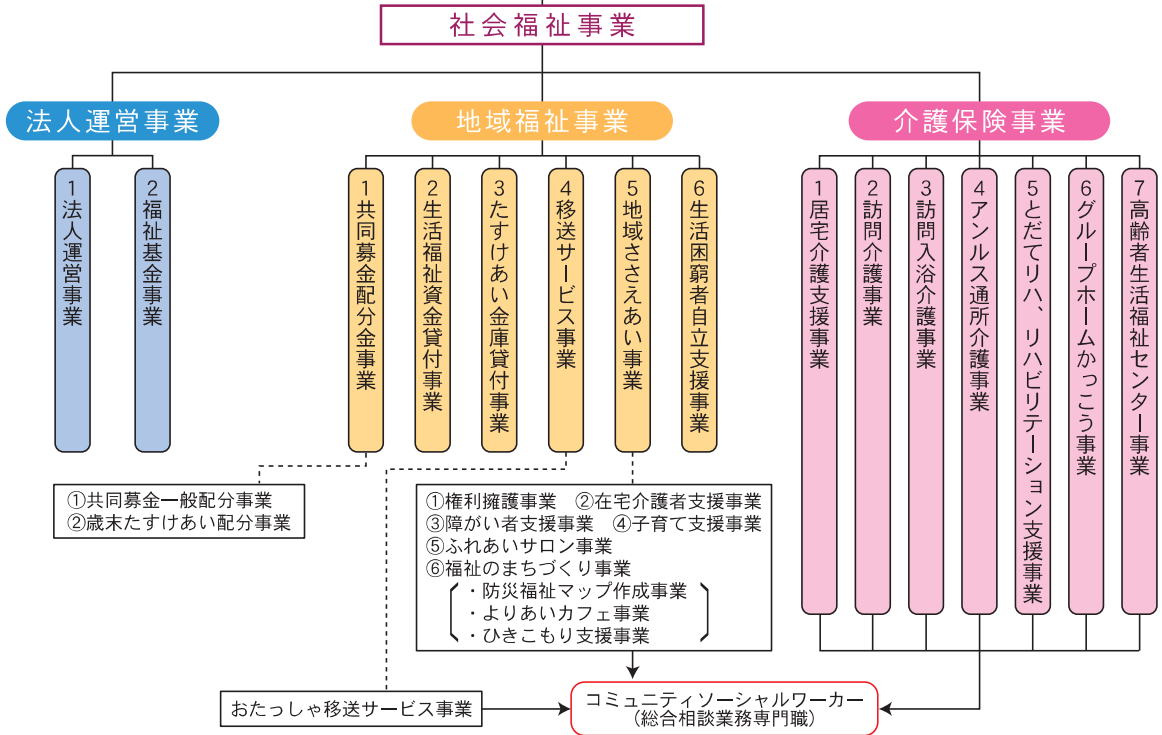

令和7年度 資金収支予算

(自) 令和7年4月1日
(至) 令和8年3月31日

【収入の部】

(単位：円)

勘定科目		予算額
事業活動による収入	会費収入	1,642,000
	寄附金収入	300,000
	経常経費補助金収入	19,225,000
	受託金収入	18,778,000
	貸付事業収入	137,000
	事業収入	12,000
	介護保険事業収入	266,895,000
	老人福祉事業収入	85,000
	障害福祉サービス等事業収入	5,003,000
	その他の事業収入	369,000
	受取利息配当金収入	24,000
	その他の収入	52,000
	福祉基金配当金収入	17,000
	事業活動収入計 ①	312,539,000
施設整備等による収入	施設整備等補助金収入	0
	固定資産売却収入	0
	施設整備等収入計 ②	0
その他の活動による収入	積立資産取崩収入	4,839,000
	その他の活動による収入	0
その他の活動収入計 ③	4,839,000	

【支出の部】

(単位：円)

勘定科目		予算額
事業活動による支出	人件費支出	246,787,000
	事業費支出	32,134,000
	事務費支出	29,152,000
	その他事業支出	922,000
	貸付事業支出	100,000
	助成金支出	1,873,000
	負担金支出	446,000
	その他の支出	3,000
	事業活動支出計 ④	311,417,000
	施設整備等による支出	固定資産取得支出
ファイナンス・リース債務の返済支出		722,000
その他の活動による支出	施設整備等支出計 ⑤	5,290,000
	積立資産支出	1,925,000
	その他の活動による支出	0
その他の活動支出計 ⑥	1,925,000	
予備費支出 ⑦	0	
当期資金収支差額合計 ⑧	(①+②+③) - (④+⑤+⑥+⑦)	△1,254,000
前期末支払資金残高 ⑨		116,633,567
当期末支払資金残高 (⑧+⑨)		115,379,567



職員体制一覽

令和7年度 住田町社会福祉協議会組織図

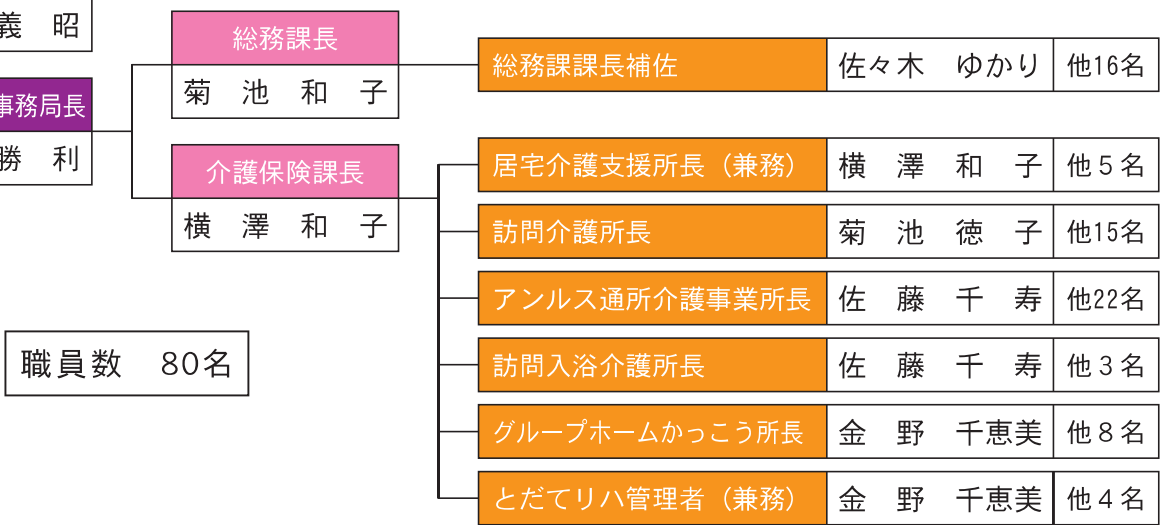

職員数 80名

経営改善に向けた取り組み

住田町社会福祉協議会は、本町の地域福祉を推進する団体として地域福祉事業、そして地域福祉に根差した介護保険事業に取り組んでおります。

地域福祉事業における相談数の増加や相談内容の複雑化、介護保険事業における制度の改正や利用者数の減少などから、社会福祉協議会の経営の見直しが必要な状況となっております。

このことから令和6年度には中期経営計画を策定し、経営改善の取組として事務、事業費の削減の取組、地域福祉事業と介護保険事業の見直しを進めていくこととしております。

その一つとして、去年はデイサービスの統合に取り組みました。統合にあたり利用者の皆様には不安やご迷惑をおかけしましたが、今後も安心してご利用いただけるよう努めてまいります。

今後も社会福祉協議会の持続可能な運営を維持していくため、地域福祉事業、介護保険事業の改善に取り組んでまいりますので、皆様のご理解、ご協力をよろしくお願いいたします。

成年後見講座「知って安心! 成年後見制度 どうなる!? 空き家問題」

3月5日(水)、農林会館多目的ホールにおいて「住田町成年後見講座」を開催しました。

そらうみ法律事務所陸前高田事務所の富谷耕作弁護士を講師にお招きし、『知って安心! 成年後見制度 どうなる!? 空き家問題、相続登記』と題してご講演いただきました。

相続や認知症の問題がある事例から、相続登記やそれに関する空き家の問題を解説していただき、その解決策の一つとして成年後見制度について説明していただきました。参加者から多くの質問があり、「普段は考えていない問題だったが、実は身近な話であり関心が深まった」等の声も聞かれ大変好評でした。

今後も、成年後見制度をわかりやすく、より身近に感じられるような成年後見講座を開催していきます。また、成年後見相談窓口での相談等を受け付けておりますので、お気軽にご利用下さい。



令和6年度 赤い羽根共同募金助成事業報告

皆様からいただいた募金は、下記の学校や団体等に助成されました。

世田米小学校	ボランティア活動連絡会	お助けBe助っ人	よりあいカフェ
有住小学校	老人クラブ連合会	暮らしの保健室	ふくしだより
住田中学校	住田手話サークル どんぐり	認知症家族の会「花たばの会」	敬老会
住田高等学校	身体障害者協会	ボランティア講座	すみたの赤ちゃん応援事業
民生児童委員協議会	特定非営利活動法人カトレア	介護者リフレッシュ事業	社会福祉大会
世小ことばを育む親の会	K I T 工房	ふれあいサロン	

みなさまのあたたかいお気持ちに心から感謝申し上げます

ご協力いただいた募金は、高齢者・障がい者・児童・ボランティア・サロン活動など、町内のさまざまな地域福祉活動の推進に役立てられています。

おげんきみまもりシステムのご紹介

おげんきみまもりシステム（おげんき電話）は、1日1回、今お使いの電話機を使って健康状態を発信していただくことで、安否を確認できるシステムです。また、“おげんき発信”が無い場合はみまもりセンターよりご連絡し、安否を確認いたします。

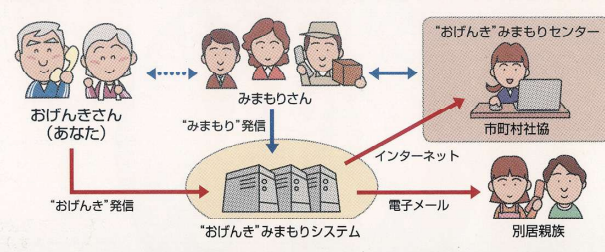

機械の購入や取り付けは必要無く、料金は通常の通話料のみがかかります。ご利用の相談は、お近くの民生児童委員もしくは社会福祉協議会（☎46-2300）までご連絡ください。

防災福祉マップを作ってみませんか？

防災福祉マップは地域での日頃の見守り体制を構築するとともに、災害時の安否確認の方法を一人一人が理解し自主防災に役立てるものです。

社会福祉協議会では、自治公民館単位での防災福祉マップ作りを支援しています。

関心のある方は、社会福祉協議会へお問い合わせください。



室内ゲーム用品の **無料** 貸出しを行っています

子どもから高齢者まで、幅広く楽しめる室内ゲーム用品の貸出しを行っています。ちょっとしたレク等にご活用ください。

貸出し用具… ・輪投げ ・ボッチャ ・カーリンコン
・ディスゲッター など・・・

※事前に貸出し予約が必要になります。詳細は社会福祉協議会までお問い合わせください。



住田町シルバー人材センター新規会員募集！

シルバー人材センターに興味がある方、60歳以上の健康で働く意欲のある方
主な作業内容…草刈り、草取り、庭木の剪定、お墓掃除 など

お問い合わせ シルバー人材センター事務局（住田町社会福祉協議会内）

☎46-2300 まずはお気軽にお問い合わせください！





すみたの赤ちゃんを応援しています

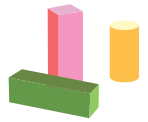

「すみたの赤ちゃん応援事業」は、赤い羽根共同募金からの助成を受け、子どもが生まれた世帯へ主任児童委員と民生児童委員が訪問してお祝いをするとともに、地域ぐるみでの子育てを支援することを目的としています。



【応募・お問い合わせ先】
住田町社会福祉協議会 (☎ 46-2300)

よりあいカフェで お待ちしております

よりあいカフェは誰もが気兼ねなく寄り合い、お茶を飲んだり、話し語りをするとこです。

よりあいカフェに、ホッとひと息つきにきませんか？
ご来場をお待ちしています！

世田米地区



- ◆毎週火曜日 9:30 ~ 11:30
- ◆旧中里水道屋にて
- ◆お茶代 月200円

上有住地区



- ◆毎週水曜日 10:00 ~ 11:30
- ◆上有住集会センターにて
- ◆お茶代 月200円

下有住地区



- ◆毎週木曜日 10:00 ~ 11:30
- ◆下有住地区公民館にて
- ◆お茶代 月200円

家計の収入・やり繰り、就労、多重債務など、生活が苦しいと感じている方についてのご相談は…



☎ 0192-46-2300
(住田町保健福祉センター)

社会福祉法人

住田町社会福祉協議会

【開設時間】 8:30 ~ 17:30

【開設場所】 住田町保健福祉センター
(住田町世田米字川向 96-5)

弁護士相談

社協では毎月弁護士相談を受け付けています。
料金等詳細については、下記へお問い合わせください。

■各相談日先着で2組受け付けます。

相談開始時間は

①17時00分と②18時00分からの2枠です。

■個室にて相談にあたりますので、第三者に相談内容が漏れることはありません。

【お問い合わせ先】 住田町社会福祉協議会 (☎ 46-2300)

相談予定日

5月27日(火)
6月25日(水)
7月28日(月)
8月26日(火)
9月24日(水)



このふくしだよりは、皆様からお寄せいただいた赤い羽根共同募金の助成を受けて発行しています。