

ふくしだより

ふれあい絵手紙教室を開催しました！



住田町老人クラブ連合会主催の「ふれあい絵手紙教室」が開催されました。春らしい色とりどりの作品がたくさん出来上がりました！

社会福祉法人 **住田町社会福祉協議会**

岩手県気仙郡住田町世田米字川向96-5
TEL 0192-46-2300 FAX 0192-46-2321



おらほの事業所

- ◆ 居宅介護支援事業所
- ◆ 訪問介護事業所
- ◆ 訪問入浴介護事業所
- ◆ アンルス通所介護事業所
- ◆ デイサービスセンターとだて
- ◆ グループホームかっこう

- | | |
|--------------|------------------|
| 世田米字川向 96-5 | TEL 0192-46-2300 |
| 世田米字川向 96-5 | TEL 0192-47-3357 |
| 世田米字川向 96-5 | TEL 0192-46-2300 |
| 上有住字和田野 12-5 | TEL 0192-48-3300 |
| 下有住字十文字 89-2 | TEL 0192-47-3104 |
| 下有住字十文字 89-2 | TEL 0192-47-3103 |

平成31年度 社会福祉協議会 事業方針

I 基本方針

厚生労働省から示された『「我が事・丸ごと」地域共生社会の実現』の方針は、社協を含む社会福祉法人の方針や活動に改めて大きな影響を与えており、「縦割り」なく包括的に対応し、町民活動と行政や専門機関などのサービスが協働して対応していく社会を目指しています。今後も社協は様々な福祉課題の対応に力を入れ、住み慣れた地域で可能な限り自立して生活を実現するための支援や、協働によるまちづくりを進めてまいります。

最終年度となる「地域福祉活動計画」においては、計画の3本柱（基本目標）である ①おだげあさまのまちづくり ②やんべあに暮らせるまちづくり ③おもしろく暮らせるまちづくりに掲げた事業計画に沿い、地域支えあい事業や共同募金の予算と連動させながら、事業を推進していきます。さらに最終年度の評価をしっかりと行い、次期計画の策定をすすめます。

その他に、昨年度は市民（町民）後見人養成講座が実施されたことから、修了者のフォローアップ講座を開催する他、制度の推進に協力し、「後見センター」や「法人後見」導入について検討してまいります。

介護保険事業においては、本会は介護保険制度導入以前から訪問介護、訪問入浴、通所介護事業を継続して成果をあげてきました。4月から町内に訪問看護ステーションが開業し、医師不足を補うための新しいサービスが身近なところで受けられる環境なども整いつつあります。また、訪問介護事業を手掛ける事業所も増え、その中で本会の役割として、行政や他事業所と今まで以上に連携を図り、地域包括ケアの推進、地域共生社会の実現に向けて事業を進めてまいります。

福祉の町すみたをつくるため、地域福祉活動計画に沿って、人のつながりをつくり、地域の「福祉力」が向上するための活動を、役職員一丸となって取り組んでまいります。

重点項目

法人運営 の基盤整備

- 法人の健全運営や、地域福祉事業・介護サービス事業を効果的かつ適正に行うため、事業経営の強化・透明化を図ります。
- 提供する福祉サービスや組織の力を向上させるため、職員の専門的な知識や資質の向上を図り、関係機関との連携に努めます。

地域福祉事業 の推進

- 地域福祉活動計画（平成27～31年度）の最終年度として、基本理念である「住み慣れた地域で 共に支えあい 安心していきいきと暮らせる 福祉のまちづくり」を目指し、事業の評価を踏まえ、次期計画の策定も行います。

在宅福祉活動 の推進

- 介護が必要な状態であっても、住み慣れた地域で安心して暮らせるように、利用できる様々なサービスを調整します。家族や地域、医療機関、関係機関などとも連絡、協力を行います。
- 一人ひとりの願いや意欲を大事にし、本人・ご家族も「その人らしい暮らし」ができるよう、在宅生活を支援します。

平成31年度 資金収支予算

(自) 平成31年4月1日
(至) 令和2年3月31日

【収入の部】

(単位：千円)

勘定科目	予算額	
事業活動による収入	会費収入	1,818
	寄附金収入	1,600
	経常経費補助金収入	20,026
	受託金収入	15,315
	貸付事業収入	250
	介護保険事業収入	325,139
	老人福祉事業収入	646
	障害福祉サービス等事業収入	3,712
	補助金事業収入	10
	その他の事業収入	500
	受取利息配当金収入	33
	その他の収入	5,000
	事業活動収入計	374,049
その他の活動による収入	積立資産取崩収入	5,900
	拠点区分間繰入金収入	49,496
	サービス区分間繰入金収入	20
	その他の活動による収入	0
	その他の活動収入計	55,416

【支出の部】

(単位：千円)

勘定科目	予算額	
事業活動による支出	人件費支出	302,615
	事業費支出	37,800
	事務費支出	25,919
	その他事業支出	1,140
	貸付事業支出	500
	助成金支出	2,769
	負担金支出	577
	事業活動支出計	371,320
	施設整備等による支出	固定資産取得支出
ファイナンス・リース債務の返済支出		840
施設整備等支出計		7,090
その他の活動による支出	積立資産支出	5,688
	拠点区分間繰入金支出	49,496
	サービス区分間繰入金支出	20
	その他の活動による支出	0
	その他の活動支出計	55,204
予備費支出	9,500	

前期末支払資金残高	175,775
当期末支払資金残高	162,126

住田町社会福祉協議会事業体系

社会福祉法人 住田町社会福祉協議会

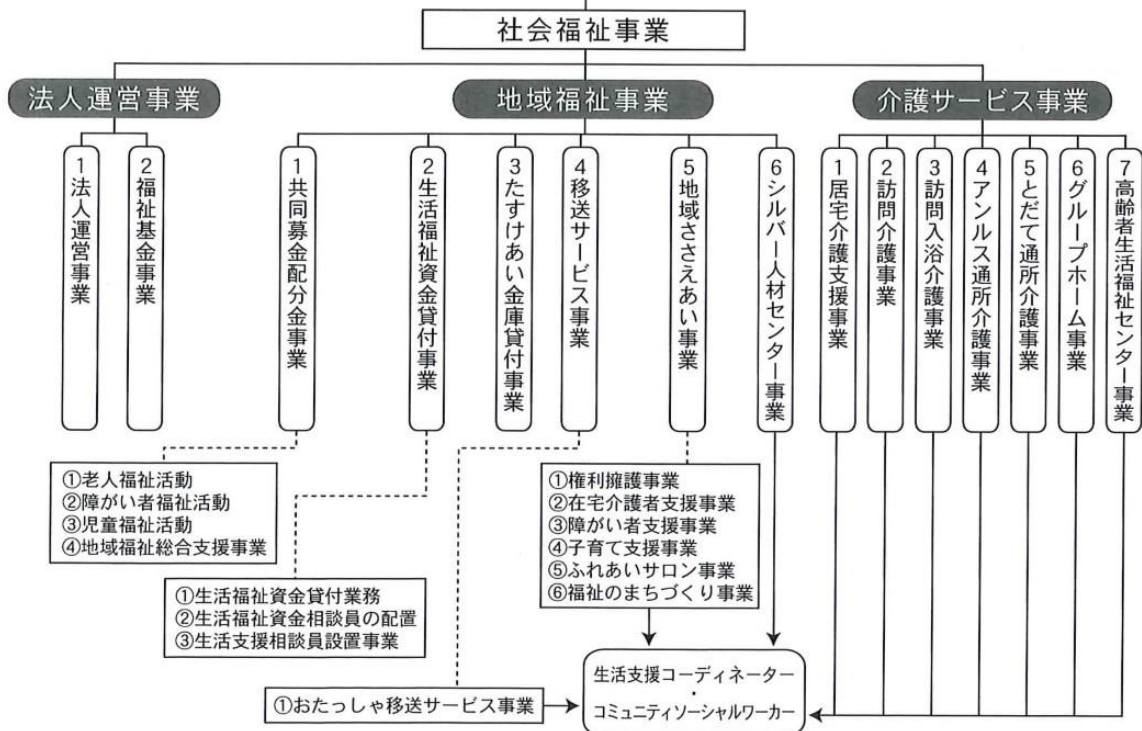

2019年度 社協会費のお願い

住田町社会福祉協議会では、「住み慣れた地域で 共に支え合い 安心していきいきと暮らせる 福祉のまちづくり」を基本目標に、地域福祉事業、介護保険事業等を展開しております。

地域福祉事業を支える財源は、町民の皆様からご協力いただいている会費をはじめ、町からの補助金や、共同募金からの助成金等が充てられています。

つきましては、今年度も皆様の温かいご理解とご協力をお願い申し上げます。

※行政連絡員を通じ、8月頃にお願いに上がります。

一世帯1,000円のご協力をお願いいたします。



日常生活自立支援事業のご案内

金銭管理や福祉サービスの利用手続きなど、日常生活上の判断に不安のある方（認知症高齢者、知的障がい者、精神障がい者など）が、地域で安心して生活できるようお手伝いします。



例えば… ◆ 預金通帳をちゃんとしまったか忘れてしまう… ◆ 計画的にお金を使えない…？
◆ 介護保険関係の書類がたくさんくるけど…？ ◆ 福祉サービスを使いたいが…？

このようなことでお困りの方は、住田町社会福祉協議会 (☎46-2300) までご相談ください。

行事予定

第8回ふれあいグラウンドゴルフ大会

6月 老連会長杯ゲートボール大会

7月 老連会長杯グラウンドゴルフ大会

10月 社協会長杯ゲートボール大会

11月 老人クラブ大会

12月 歳末たすけあい芸能祭
すみたおたすけ隊活動予定

1月 老人クラブ
「大名湯治の会」



無料法律相談(予約制)

★相談予定日★

5月 22日(水)

6月 26日(水)

7月 17日(水)



- ◆ 相談時間は午後5時または午後6時からとなります。下記まで**事前予約**してください。
- ◆ 個室にて相談にあたりますので、第三者に相談内容が漏れることはありません。
- ◆ お問い合わせ先
住田町社会福祉協議会 (☎46-2300)
- ◆ 協力
遠野ひまわり基金法律事務所(遠野)
そらうみ法律事務所(陸前高田)
岩手銀河法律事務所(大船渡)

生活のお困りごとについてのご相談は…

ニニカセンター

☎0192-27-0001

(大船渡市Y・Sセンター内)

社会福祉法人 大船渡市社会福祉協議会

開設時間 8:30~17:00 (時間外は携帯電話対応)
080-9257-7244 / 080-9257-7245

開設場所 大船渡市Y・Sセンター内
(大船渡市立根町字下欠125-12)
大船渡市総合福祉センター 地下1階
(大船渡市盛町字下館下14-1)

平成30年度 赤い羽根募金助成事業報告



みなさまからいただいた募金は、平成30年度下記の学校や団体等に助成されました。

有住小学校	手をつなぐ育成会	ボランティア講座	老人クラブ連合会
世田米小学校	子ども会育成会連絡協議会	ボランティアの日の活動	敬老会
世田米中学校	民生児童委員協議会	ボランティア活動保険	ふれあいサロン
有住中学校	身体障がい者協会	よりあいカフェ情報交換会	よりあいカフェ
住田高等学校	特定非営利法人カトレア	音声訳ボランティアりぼん	KIT工房
世小ことばを育む親の会	介護者リフレッシュ事業	社会福祉大会	ふくしだより



みなさまのあたたかいお気持ちに

心から感謝申し上げます

14団体 10事業

みなさまからいただいた募金は、高齢者、障がい者、児童、ボランティア、サロン活動など、町内のさまざまな地域福祉活動の推進に役立てられています。

～助成による活動の一部をご紹介します～

音声訳ボランティアりぼん

目の見えない方のために、声の広報のボランティアを行っています。



老人クラブ連合会

住田町社会福祉大会、老人クラブ大会「大樹祭」にて社会奉仕活動に貢献した方の表彰や、芸能大会を開催しました。



有住小学校

デイサービスへの訪問や、地域の方々との交流などの事業を行いました。



民生児童委員協議会

各地区単位民児協による住民講座や、住民の方々との交流会等を行いました。



ボランティアの日

すみたおたすけ隊等、ボランティア活動推進のための事業を行いました。



KIT工房

文章の編集や年賀状プリント、グラウンドゴルフ大会の記録集計などの活動を行っています。

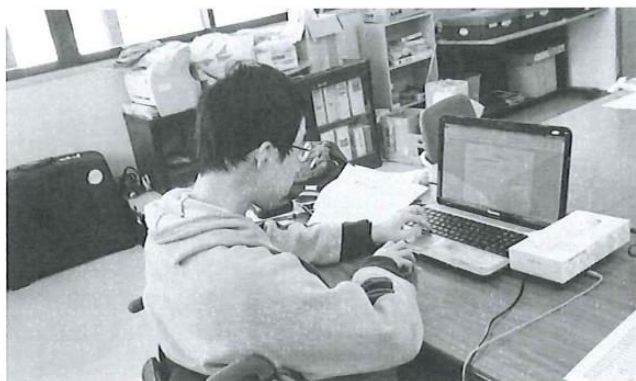

子ども会育成連絡協議会

子どもの健全育成と自主的活動を目的とし、すみたっこ祭りでのクップ大会などを開催しました。



在宅介護者リフレッシュ事業

普段介護に携わっている方々のリフレッシュのための事業を行いました。



ボランティア講座

奉仕活動を担う人材育成の為のボランティア講座の支援に使われています。

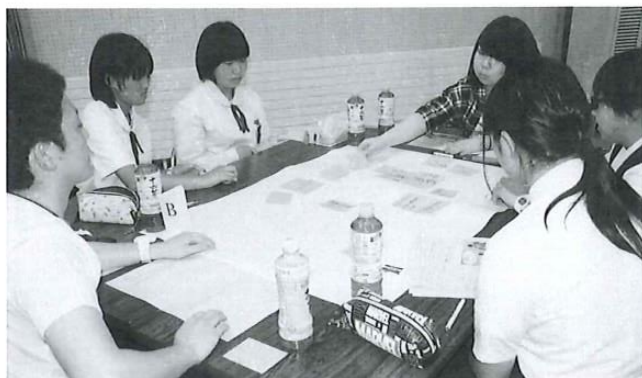

世田米中学校

総合文化部による施設訪問や、木工作品の寄贈などを通じ、地域との交流やボランティア活動等を行いました。

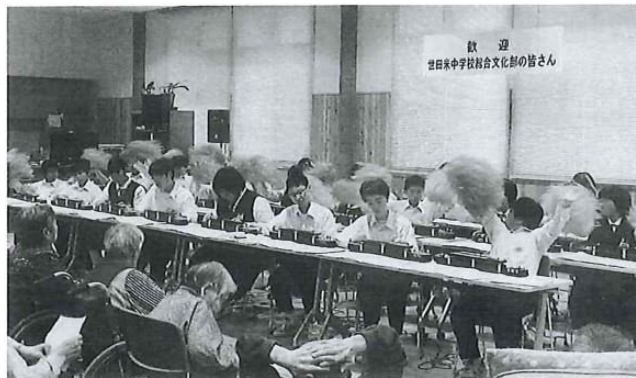

助成金の申し込みについて

平成30年度の募金が平成31年度に助成金として交付され、福祉活動やボランティア活動を行う学校や団体の活動資金になります。今年度も6月1日より助成金交付事業の申請を受け付けます。対象は町内の福祉関係団体や協力校で、対象事業は福祉活動やボランティア活動などです。

助成を希望される団体は、住田町社会福祉協議会までお問い合わせください。募集要項につきましては社協ホームページ (<http://sumita-shakyo.jp/>) にも掲載しています。前年度に助成されている団体には、後日文書にて申請のお知らせをいたします。

新職員紹介

今年度から勤務する新しい職員を紹介します。

かっこう



佐藤 勝幸 さとう かつゆき

4月からグループホームかっこうで介護員兼計画作成担当者として勤務させて頂いております佐藤勝幸です。

住み慣れた住田町で、地域の皆様が自分らしい暮らしを人生の最期まで続けることが出来るよう、福祉のまちづくりに少しでもお役にたてるよう努めてまいります。よろしくお願いします。

アンルス



菅野 雅貴 かの まさき

上有住山脈地の菅野雅貴です。筋トレが趣味で、力仕事には自信があります。以前にミュージカルをやっていたので、声を出すのも得意です。地域活動に参加するのが好きなので、地域に役立つ仕事ができて嬉しいです。

アンルスでは、利用者さんも職員も、みんなが笑顔になれるような仕事をしたいと思います。よろしくお願いします。

とだて



佐藤 未来 さとう みらい

4月からとだてに勤務している佐藤未来です。私は今まで地元を離れていたこともあり、地域に貢献するという事は特にありませんでした。地元に戻ってきて働くことになった時に、高齢者が年々増え続けている住田の実態を知り、そんな地元で貢献したいと考えこの仕事に就きました。介護職自体は今まで経験がなく毎日手探り状態ですが、職場の先輩方から日々教育を受け頑張っていきたいと思います。

シルバー人材センター

原則60歳以上の方に登録して頂き、経験と技能を活かして複数人での就業（軽作業）を行います。

内容や料金の例は以下の通りです。

仕事内容(一例です)	料金目安(一人につき)
草とり	770円/1時間~
草刈り	1,200円/1時間~
庭木の剪定	1,030円/1時間~
お墓掃除	950円/1時間~ +別途1基 3,000円

その他の作業も随時承っています。お気軽にお問い合わせください。

**シルバー会員を
随時募集中!!**

担当：松田
☎ 46-2300

おたっしや移送サービス

介助なしでは移動が困難な要介護者や障がい者等で、公共交通機関が利用できない方の個別移送サービスを行います。

ご利用には事前の登録が必要になります。



要介護(支援)者等

会員登録

- 病院受診、入退院(緊急、重病は除く)
 - 福祉施設への入退所
- など、移送のお手伝いをします。
お気軽にお問い合わせください。

運行日時：平日 8:30~17:30

料 金：1,000円/1時間+20円/1km

担当：松田 ☎ 46-2300



このふくしだよりは、皆様からお寄せいただいた赤い羽根共同募金の助成を受けて発行しています。