

ふくしだより



老人クラブ「出前ふれあい絵手紙教室」開催しました！

3月7日・8日にかけて、絵手紙教室を開催しました。
春らしい色とりどりの作品がたくさん出来上がりました！

社会福祉法人 **住田町社会福祉協議会**

岩手県仙北郡住田町世田米字川向96-5
TEL 0192-46-2300 FAX 0192-46-2321



おらほの事業所

- ◆居宅介護支援事業所
- ◆訪問介護事業所・訪問入浴事業所
- ◆アールス通所介護事業所
- ◆デイサービスセンターとだて
- ◆グループホームかっこう

- | | |
|--------------|------------------|
| 世田米字川向 96-5 | TEL 0192-46-2300 |
| 世田米字川向 96-5 | TEL 0192-47-3357 |
| 上有住字和田野 12-5 | TEL 0192-48-3300 |
| 下有住字十文字 89-2 | TEL 0192-47-3104 |
| 下有住字十文字 89-2 | TEL 0192-47-3103 |

I 基本方針

住み慣れた地域で 共にささえあい 安心していきいきと暮らせる 福祉のまちづくり

近年、社会経済の急激な変化とともに、地域社会や家族構成のあり方が大きく変化し、地域住民同士の社会的なつながりの希薄化や生活課題の複雑・多様化が進み、誰もが安心して暮らすことのできるまちづくりのためには、小地域を基礎とした近隣の見守り・助け合い活動や福祉ニーズの発見・把握・災害時の対応など小地域活動がますます重要性を増しています。

昨年4月に施行された生活困窮者自立支援法や介護保険制度の改正により、あらたな組織や事業の構築がせまられるなど、本会では福祉を取り巻く環境の変化によって生じてくる福祉問題の解決に向けて、地域福祉の推進役として中核的な役割を果たすため、行政や関係機関、ボランティアや一般社団法人、社会福祉施設などとの協働・連携を強め、地域住民と共に「住田町地域福祉活動計画」を柱として、地域福祉事業を組織的に推進してまいります。

また、2年目を迎える「地域福祉活動計画」につきましても、1年目に手掛けた取り組みを発展させ、総合相談窓口の開設、有償ボランティア事業の検討を視野に入れながら「地域ささえあい事業」も継続し、よりあいカフェ事業、在宅介護者支援事業、ボランティア養成事業等、会費収入を有効に活用した事業を展開します。また、福祉座談会を開催し「地域福祉活動計画」の進捗状況、介護保険の改正等を確認しながら新たなニーズの発掘を行います。

介護保険事業においては、昨年の介護報酬改正等の影響で大幅なマイナスとなりましたが、対応策を迅速に把握し、組織整備や経営の効率化を的確に図るとともに、引き続きサービス提供強化加算、特定事業所加算、処遇改善加算等でその影響を最小限に抑える体制整備を継続し、法令遵守を大原則に健全な運営をしてまいります。また、近年はリハビリの要望が増え、町外のサービスを利用する方が増えていることから、リハビリ体制強化に努め、利用者のニーズに即したサービスを提供します。

福祉の町すみだをつくるため、社会福祉協議会の果たす役割、介護保険事業の在り方、地域福祉活動計画の推進について、職員一人ひとりが認識を深め、一丸となって活動してまいります。

II 重点事項

法人運営の 基盤整備

- 法人の健全運営や、地域福祉事業・介護サービス事業を効果的かつ適正に行うため、事業経営の強化・透明化を図ります。
- 提供する福祉サービスや組織の力を向上させるため、職員の専門的な知識や資質の向上を図り、関係機関との連携に努めます。

地域福祉事業の 推進

- 地域福祉活動計画の実施2年目として、基本理念である「住み慣れた地域で 共に支えあい 安心していきいきと暮らせる 福祉のまちづくり」を目指し、地域ささえあい事業、生活福祉資金事業、たすけあい金庫貸付事業、共同募金配分事業、移送サービス事業、福祉関係団体への支援等の事業を展開します。

在宅福祉活動の 推進

- 「介護が必要な状態であってもご本人・ご家族が在宅で安心して暮らせるまち」を実現するために、可能な限り在宅での生活が継続できるように支援します。
- 利用者やご家族の意向を尊重したサービス提供に努め、介護や暮らしの課題を見逃さず、社協だからこそできる包括的な介護事業の運営に努めます。

平成28年度 資金収支予算

(自)平成28年4月1日
(至)平成29年3月31日

【収入の部】

(単位：千円)

勘定科目	予算額	
事業活動による収入	会費収入	1,848
	寄附金収入	1,800
	経常経費補助金収入	18,306
	受託金収入	18,632
	貸付事業収入	500
	介護保険事業収入	308,542
	老人福祉事業収入	646
	障害福祉サービス等事業収入	6,176
	補助金事業収入	2,000
	その他の事業収入	450
	受取利息配当金収入	81
	その他の収入	110
	事業活動収入計	359,091
施設整備等による収入		
	施設整備等収入計	0
その他の活動による収入	積立資産取崩収入	12,500
	拠点区分間繰入金収入	67,692
	サービス区分間繰入金収入	5,198
	その他の活動収入計	85,390

【支出の部】

(単位：千円)

勘定科目	予算額		
事業活動による支出	人件費支出	280,884	
	事業費支出	38,287	
	事務費支出	26,650	
	その他事業支出	1,220	
	貸付事業支出	500	
	助成金支出	2,676	
	負担金支出	556	
	事業活動支出計	350,773	
	施設整備等による支出	固定資産取得支出	13,750
		施設整備等支出計	13,750
その他の活動による支出	積立資産支出	58,673	
	拠点区分間繰入金支出	67,692	
	サービス区分間繰入金支出	5,198	
	その他の活動による支出	52	
	その他の活動支出計	131,615	
予備費支出	10,000		
前期末支払資金残高	172,657		
当期末支払資金残高	111,000		

住田町社会福祉協議会事業体系

社会福祉法人 住田町社会福祉協議会

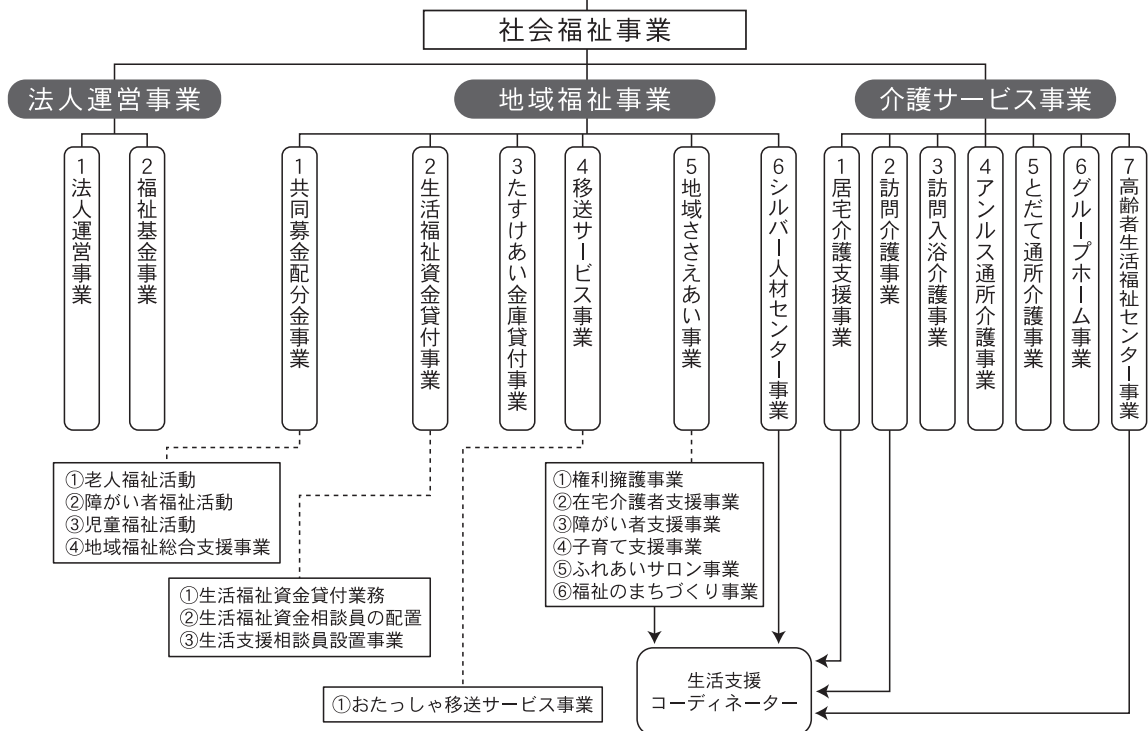

平成27年度 赤い羽根共同募金 助成事業報告



皆さんからいただいた募金は、平成27年度下記の学校や団体等に助成されました。

世田米小学校	ボランティア活動連絡会	ことばを育む親の会	K I T 工房
有住小学校	子ども会育成会連絡協議会	身体障がい者共助会	敬老会
世田米中学校	音声訳ボランティア りぼん	民生児童委員協議会	大樹祭
有住中学校	老人クラブ連合会	手をつなぐ親の会	ふくしだより
ふれあいサロン	仮設住宅自治会	夢工房 カトレア	

平成26年度の募金が平成27年度に助成され、福祉活動や奉仕活動を行う学校や団体の活動資金になります。

ありがとうメッセージ ～募金していただいた地域の皆さんへの ありがとうメッセージをご紹介します～

有住小学校



アンルス慰問の様子

おかげさまで社会奉仕への関心を深めたり、地域の方との交流を楽しむことができました。ありがとうございました。

民生児童委員協議会



在宅介護講座の様子

地区ごとに交流会や防災用品の配布など、地域の皆さんが安心して楽しく暮らせるために活用しました。ありがとうございました。

子ども会育成会連絡協議会



カップ・ジャパン オープンの様子

国体のデモンストレーション競技であるカップを通して、楽しく交流することができました。ありがとうございました。

仮設住宅自治会



仮設敬老会の様子

参加者同士の交流会や、転居した方との同窓会などを開催し、親睦を深め情報交換する場を作ることができました。ありがとうございました。

今年度も5月末に助成金交付事業の申請を受け付けます。対象は町内の福祉関係団体、協力校で、対象事業は福祉活動や奉仕活動などです。助成を希望される団体は、住田町社会福祉協議会までお問い合わせください。前年度に助成されている団体には、後日文書にて申請のお知らせをいたします。

●相談窓口「ここからセンター」からのお知らせ



☎0192-27-0001
(大船渡市Y・Sセンター内)

社会福祉法人 大船渡市社会福祉協議会

開設時間 8:30～17:00 (時間外は携帯電話対応)
080-9257-7244 / 080-9257-7245
開設場所 大船渡市Y・Sセンター内
(大船渡市立根町字下欠 125-12)
大船渡市総合福祉センター 地下1階
(大船渡市盛町字下籠下 14-1)

ここからセンターでは生活上のお困りごとについての相談窓口を設置しています。経済的にお困りの方で、就労、住居、福祉(高齢者、障がい者)、養育費・教育費などの相談に対応します。お困りごとの解決について、一緒に考え、自立に向けて継続的に支援します。

“福祉の町づくり” ボランティア養成講座開催

3月3日、秋田県東成瀬村の「なるせゆいっこの会」の会長さん東成瀬村社協の事務局さんをお招きして、ボランティア養成講座を開催しました。当日は町内ボランティア団体の会員や一般、関係者合わせて70の方が受講しました。



なるせゆいっこの会は地域のちょっとした困りごとに対応し、ゴミ出しや灯油入れ、買い物などを支援する有償ボランティアの会です。サービスを希望する方に登録していただき、必要な時に連絡を受けて、ゆいっこの会の会員がサービスに出向き、高齢者から大変喜ばれているとのことでした。

介護保険サービスや既存のサービスでは対応できない、ちょっとした支援の必要性について考えさせられました。今後、社協でもこのような支援の構築について検討していきたいと思っております。

平成
28年度

すみたおたすけ隊 活動予定

- 4月～5月 よりあいカフェ立ち上げ作業
- 7月 独居高齢者宅窓ふき作業
- 12月 独居高齢者宅雪かき作業
または窓ふき作業

※中学生・高校生の皆さんの力を貸してください。
ボランティア参加の生徒さんには、ボランティア
証明書を発行します。



シルバー人材センター

原則60歳以上の方に登録していただき、経験と技能を活かした就業（軽作業）を行います。仕事内容の例や料金目安は以下の通りです。

仕事内容(例)	料金目安
草とり	770円 / 1時間～
草刈り	1,320円 / 1時間～
庭木の剪定	1,133円 / 1時間～
お墓掃除	950円 / 1時間～ +別途1基 3,000円

その他の作業も随時承っています。お気軽にお問い合わせください。

(担当：松田 ☎46-2300)

おたっしや移送サービス

介助なしでは移動が困難な要介護者や障がい者等で、公共交通機関が利用できない方を対象に個別に移送サービスを行います。ご利用には事前の登録が必要になります。

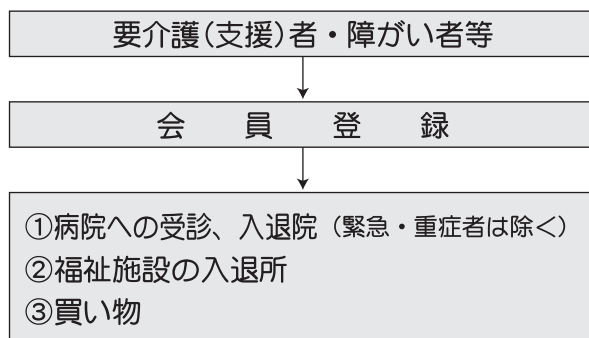

○運行日時 平日 8:30～17:30

○料金 1,000円 / 1時間 + 1km毎20円

(担当：松田 ☎46-2300)

よりあいカフェだより

よりあいカフェは誰もが気兼ねなく寄り合える居場所を設置することにより、介護予防と社会参加を推進するもので、現在実施されているカフェでは、地域の特徴に合わせて、毎回楽しく開催され、参加者の心のよりどころとなっています。



【ひまわりカフェ】
仲良くはなすかだりしています



【あけぼのカフェ】 元気に踊りっこも披露します！



【あたごカフェ】
「こんな町にしたい！」も語り合います

すみたよりあいカフェは、現在中心型のカフェ「しょうわばし」と地域型12カ所が運営されています。地域型カフェは地域の方による運営で、申請により社協から1回当たり1,000円の助成金を受けることができます。

平成28年度も新たにカフェを運営する方を大募集しています。ご応募・お問い合わせお待ちしております。



★行事予定★

5月	カップ・ジャパン・オープン 2016 in 岩手住田町
6月	よりあいカフェ「しょうわばし」 開所一周年 よりあいカフェ「あんるす」開所予定 第5回ふれあいグラウンドゴルフ大会 老連会長杯ゲートボール大会 老連会長杯グラウンドゴルフ大会
10月	社協会長杯ゲートボール大会 社協会長杯グラウンドゴルフ大会
12月	歳末たすけあい芸能祭
1月	老人クラブ「大名湯治の会」

無料法律相談

社協では弁護士による無料法律相談を行っています。今後の予定は以下の通りです。

★相談予定日

5月17日(火)、30日(月)
6月8日(水)、28日(火)
7月12日(火)、26日(火)

- ◆予約制です。下記まで事前予約してください。
- ◆個室にて相談にあたりますので、第三者に相談内容が漏れることはありません。
- ◆問合せ先：住田町社会福祉協議会 (☎46-2300)

予約制
です



〈福祉サービス苦情相談のご案内〉

当協議会が提供する福祉サービスについて、困っていることはありませんか。

- 職員の態度や言葉づかいに傷ついた
- サービスの内容が説明と違う
- 約束の時間を守ってくれない
- 話しをよく聞かない

このような時は、まず当協議会にご相談ください。「苦情受付担当者」や「苦情解決責任者」が対応し、話し合いによる解決に努めます。また、直接言いにくい場合は、「第三者委員」へご相談ください。

【第三者委員】 ◎ 佐々木清子 TEL 46-2254 ◎ 及川 良一 TEL 48-2461
◎ 松田美代子 TEL 48-2752



このふくしだよりは、皆様からお寄せいただいた赤い羽根共同募金の助成を受けて発行しています。